

AMÉRICA LATINA

ARGENTINA / URUGUAY 15 Días

☀️ Arcoíris de Quebradas, Valles y Cascadas

Interesante viaje por el norte de Argentina y una pequeña parte de Uruguay. Comenzaremos por Buenos Aires para desde ahí volar al norte, hasta la ciudad de Salta. Recorreremos esta región del norte del país con increíbles paisajes de colores y pueblos pequeños metidos en esta región de rocas y arena. Una región totalmente aislada, pero con una belleza espectacular. Desde ahí volaremos a las Cataratas de Iguazú, rodeada de verde y agua por todas partes con pasarelas que nos llevan hasta el límite de la cascada y la fauna que habita en este lugar. Regreso a la capital, donde tomaremos un ferry para llevarnos al vecino país de Uruguay, navegando el río de la Plata. Visitaremos su capital, Montevideo y realizaremos una visita a la Colonia del Sacramento, Patrimonio de la Humanidad por la UNESCO, una antigua ciudad de estilo portugués del s. XVII.

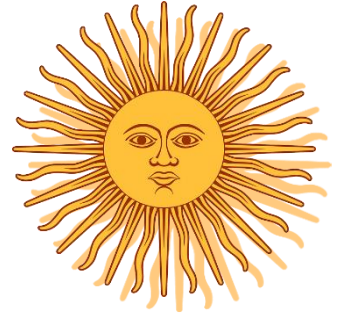

RUTA PREVISTA

01- ESPAÑA / BUENOS AIRES- Argentina

Salida en vuelo con destino **Buenos Aires**. Noche en vuelo.

02- BUENOS AIRES

Llegada al aeropuerto internacional de Ezeiza, asistencia y traslado regular al hotel a unos 35km. **Buenos Aires**, capital de la República Argentina, situada en la denominada llanura pampeana, a orillas del Río de la Plata. Ciudad cosmopolita que a cada paso nos muestra su origen inmigrante, cuna del tango, con una variada oferta astronómica y una fascinante arquitectura europea. Hay zonas de la ciudad que nos recuerdan a París, algunos de los jardines se asemejan al estilo inglés Victoriano, y, al sur, los patios coloniales evocan la vieja Lima. Por la tarde **medio día de visita (3hrs)** donde realizaremos la primera parada en la **Plaza de Mayo**, centro histórico y político de la ciudad para conocer sus edificios y monumentos principales: la **Pirámide de Mayo**, la **Casa Rosada** (Palacio Presidencial), el **Cabildo colonial** y la **Catedral Metropolitana**.



Continuaremos a lo largo de la **Avenida de mayo**, interesante por sus variados estilos arquitectónicos, hasta la Avenida 9 de Julio, con sus ocho carriles engalanados con jardines, fuentes y esculturas, y por supuesto, el **Obelisco**, indisputable ícono y centro gravitacional de la ciudad. Desde aquí, la visita viaja al pasado de **San Telmo**, el **barrio más antiguo**, donde cada domingo se realiza la Feria de Antigüedades, y que goza de una atractiva movida nocturna con sus restaurantes gourmet, animados bares, y por supuesto, las tanguerías con sus espectáculos en vivo. Continuando hacia el sur, llegaremos al **barrio portuario de La Boca**. Allí haremos nuestra última parada en la famosa **calle Caminito**, cuyas coloridas casas de chapa y sus costumbres reflejan la influencia de la inmigración europea del siglo XIX, en sus típicas "cantinas" y "conventillos" (casas compartidas). La visita sigue hacia **Puerto Madero**, con sus

depósitos de mercaderías convertidos en oficinas, departamentos, restaurantes y bares de nivel, con una hermosa vista de los muelles y del Río de la Plata. Continuaremos por fin hacia el **barrio residencial de Palermo** con sus elegantes mansiones y amplios parques para finalizar en **La Recoleta**, donde destaca el famoso cementerio, la **Iglesia de Nuestra señora del Pilar**, el **Centro Cultural** y el **edificio circular del Palais de Glace**. Regreso al hotel.

Por la noche saldremos hacia **San Telmo, la cuna del Tango**. El tango nació a finales del s. XIX en los arrabales de Buenos Aires, donde convivían "criollos", inmigrantes españoles e italianos, descendientes de africanos y gente de otros países. Sus peleas, sus necesidades, su pobreza, sus pasiones, sus ambiciones fueron la chispa para crear esta mítica y apasionada leyenda, pilar de nuestra historia. "La Ventana" ofrece una atmosfera placentera donde disfrutaremos de la cocina local y la pasión, el fuego y el magnetismo del tango. Cerca de la medianoche, regreso al hotel. Alojamiento en el **hotel Lennox 4***. (-.-C)

* **Uso de la habitacion no disponible hasta las 14h00 aprox.-**
Aconsejamos early check

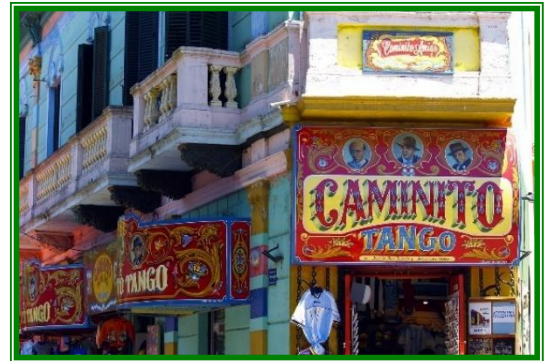

03- BUENOS AIRES / SALTA

Desayuno. Traslado regular al aeropuerto **Jorge Newbery de Buenos Aires**, situado a unos 20km, para salir en vuelo doméstico con destino **Salta**, capital de la provincia homónima, situada al noroeste de la República Argentina, situada a 1.280msnm. Llegada, recepción en el aeropuerto y traslado privado al hotel. **Visita de medio día a pie por la ciudad (4hrs +-3km)** para conocer distintos aspectos de la ciudad de Salta, observando su valor arquitectónico, religioso, colonial, así como algunos aspectos de su gastronomía. Comenzaremos por la **Plaza Principal 9 de Julio** situada frente a la **Catedral Basílica de Salta** y **Santuario del Señor y la Virgen del Milagro**, la manifestación religiosa más importante de la ciudad. Desde este punto llegaremos a la de **San Francisco** y unos metros más adelante al Convento de San Bernardo donde podremos admirar una puerta de algarrobo de inigualable valor. Mientras **caminamos por las callecitas de la ciudad**, podremos admirar algunas de las casas que quedan de la época colonial así como sus balcones. Nuevamente en la plaza, visitaremos el **Cabildo de la ciudad de Salta**, sede del **Museo**



Histórico del Norte, otros de los pocos edificios coloniales que se conservan. La caminata sigue por la zona comercial para admirar la **casa de Hernandez** y el **Mercado de Frutas y Verduras San Miguel**, breve recorrido en el interior. De camino al **Museo de Arqueología de Alta Montaña**, pasaremos por la **Casa de Güemes** para llegar a nuestra última parada en este museo que nace para resguardar, estudiar y difundir, el hallazgo de los "Niños de Lullailaco" uno de los descubrimientos arqueológicos más importantes de los últimos años. Resto del día libre. Alojamiento en el **hotel Roomie (turista)**. (D.-.-)

04- SALTA / VALLES CALCHAQUIES / CACHI / CAFAYATE (312km)

Desayuno. Salida de **excursión por el Valle de Lerma hasta el pueblo de El Carril**, continuando por Chicoana e ingresando por la **Quebrada de los Laureles**, primero, y luego por la **Quebrada de Escoipe**, llegando al Maray, desde donde entraremos a la **Cuesta del Obispo**, camino con abundantes curvas que permite disfrutar de una vista asombrosa **panorámica del Valle Encantado** y de pequeñas viviendas con cultivos frutales y de maíz. El punto

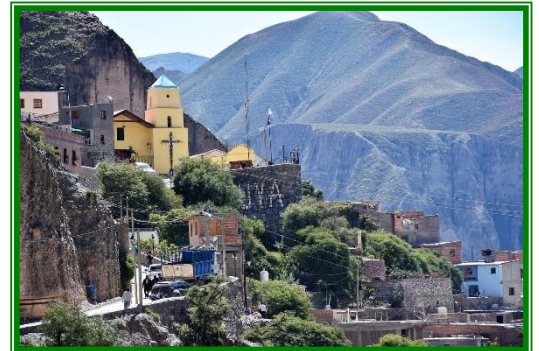

más alto del recorrido se alcanza en la **Piedra del Molino a 3.384msnm**. A continuación, atravesaremos el impresionante **Parque Nacional Los Cardones** por la Recta de Tin-Tin, un camino originalmente trazado por los aborígenes locales que produce la extraña sensación de ir en ascenso cuando en realidad se está descendiendo. Llegada a **Cachi** donde tendremos una panorámica del Nevado de Cachi y Payogasta, un antiguo asentamiento indígena. Visita al pueblo de Cachi, que destaca por su arquitectura colonial, recorriendo el **Museo Arqueológico y la iglesia**. Continuación hacia la ciudad de **Cafayate** por la hermosa Ruta N° 40 para transitar los 46 km. que la separan de Molinos, población serrana de los **Valles Calchaquíes**. De trazado irregular, con casas de adobe y tejados de tierra, galerías y pórticos la



localidad fue fundada en el siglo XVII en la confluencia de los ríos Humanan y Luracatao. Aún se conservan la antigua capilla y la casa de hacienda, donde hoy funciona el Hostal el Molino. Entre las construcciones del lugar, destaca la **Iglesia Parroquial** construida en 1639, un verdadero monumento histórico. A continuación, pasaremos por el **pueblo de Angastaco**, en el que es posible apreciar los corrales de cabras que se encuentran a los costados de las rutas para luego llegar a **Seclantas**, donde se encuentran los mejores telares de poncho salteño (se realizaron ponchos para grandes figuras del mundo como el Papa Juan Pablo II). Transitando 92 km. de viaje admirando el majestuoso paisaje de la famosa **Quebrada de las Flechas**, llegaremos a **San Carlos**, pueblo cercano a Cafayate en el cual ya se pueden apreciar las plantaciones de vid a los costados de la ruta todo un indicio de que se está llegando a la "tierra del buen vino". La ciudad de **Cafayate** se encuentra a 1.660msnm, llegada y alojamiento en el **hotel Los Sauces 3***. (D.-.-)



05- CAFAYATE / QUEBRADA DE LAS CONCHAS / SALTA (186km)

Desayuno. La **ciudad de Cafayate** se encuentra en los **Valles Calchaquíes** y conocida por la producción del vino torrontés, de renombre internacional por lo que las bodegas de esta zona son un gran atractivo turístico. Mañana libre para conocer este típico pueblo por libre y entre sus atractivos destaca el legado de los nativos Diaguitas, representado en pinturas rupestres, la Catedral, el Museo Arqueológico Calchaquí y el Museo del Vino en la Bodega Encantada. La quebrada de las Conchas, las cascadas del Río Colorado y la vista panorámica del cerro Santa Teresita son paseos imperdibles desde Cafayate. A la hora acordada **visitaremos una de las bodegas seleccionadas** donde podremos degustar el vino torrontés y visitar el **Museo de la Viña y el Vino** (cerrado los lunes). Por la tarde, salida hacia **Salta**. En el camino podremos apreciar las diferentes formaciones que demarcan la **Quebrada de las Conchas**, adornada con las diferentes figuras que han esculpido el agua y el viento a través de millones de años de erosión. En la Ruta N°68 se encuentran varios puntos dispuestos para admirar



las curiosas figuras del **Anfiteatro**, la **Garganta del Diablo**, los **Castillos**, los **Medanos**, la **Yesera**, el **Sapo**, el **Fraile**, entre otras formas montañosas compuestas por areniscas de colores vivos. Una parada obligada es en el **Parador Posta de las Cabras**. Allí, se puede disfrutar de un rico café caliente con quesos de cabra procesados en el mismo lugar. Partiendo de allí atravesaremos los **pueblos de Coronel Moldes, el Carril, la Merced y Cerrillos**, rodeados de plantaciones de tabaco hasta llegar finalmente a **Salta**. Llegada y resto del día libre. Alojamiento en el **hotel Roomie (turista)**. (D.-.-)

* **Altitud máxima 3.384msnm**

06- SALTA / SAN ANTONIO DE LOS COBRES / PURMAMARCA (419km)

Desayuno. Salida hacia el pequeño pueblo de **San Antonio de los Cobres**, situado a 163km de la ciudad de Salta. La ruta discurre paralela a las vías del Tren de las Nubes y nos permitirá observar las particularidades de esta excelente obra de ingeniería: sus curvas, zig-zags y cremalleras, que corren en lo profundo de la Quebrada del Toro. Se trata de un lugar que sorprende por el brillante azul del cielo y los **cerros multicolores** cubiertos de cardones y arbustos, en la más prístina atmosfera andina. En ruta pasaremos por lugares como el **Candado**, el **Gólgota**, **Alfarcito**, **Santa Rosa de Tastil**, entre otros. Finalmente llegaremos a **San Antonio de los Cobres**. Este pueblo se dedica al tejido y la artesanía. Continuaremos por la Ruta 40 hasta **Salinas Grandes** justo en el límite entre las provincias de Salta y Jujuy. A continuación, iniciaremos el descenso por **Cuesta del Lipán** en un tramo zigzagante y empinado de la **Ruta Nacional 52**, donde generalmente se avistan cóndores. Terminaremos la





ruta, llegando al **pequeño pueblo de Purmamarca**, situado al abrigo del **Cerro de los Siete Colores** en el cual se enmarca su capilla de adobe en honor a **Santa Rosa de Lima**, **declarada Monumento Histórico Nacional** que data del año 1648 y el **mercado artesanal** de la plaza. Llegada a **Purmamarca**, a 2192msnm, un pequeño pueblo de origen prehispánico que cuenta con 2000 habitantes donde en la plaza central funciona permanentemente una feria artesanal, donde se pueden comprar artesanías típicas y artículos regionales. Frente a la misma se encuentra el **Cabildo**, un **pequeño edificio de estilo colonial** que fue utilizado como prisión y estación de policía en el pasado. Alojamiento en la **Hostería del Amauta (turista)**. (D.-.-)

07- PURMAMARCA / QUEBRADA DE HUMAHUACA / SALTA (520km)

Desayuno. Salida de excursión por la **Quebrada de Humahuaca**, **declarada Patrimonio de la Humanidad**, donde el paisaje y los colores de los cerros se conjugan con las culturas igualmente coloridas que habitan la zona. Se trata de un viaje de contacto social y una vista a lo ancestral. Comenzaremos pasando por la **Posta de Hornillos** para continuar hacia el pueblo de **Tilcara** para visitar el **Pucará (cerrado los lunes)**, **una antigua fortaleza indígena precolombina** parcialmente reconstruida. Después saldremos hacia **Huacalera**, paso por el **Trópico de Capricornio** desde donde se pueden apreciar los colores del cerro llamado la **Pollera de la Colla**. Visitaremos la **Iglesia de Uquía**, donde se encuentran las pinturas de los Ángeles Arcabuceros, un vestigio importante de la escuela de pintura cuzqueña en la zona. Llegada a **Humahuaca** con su importante **Catedral y el Monumento a la Independencia** del escultor Soto Avendaño. Almuerzo por cuenta del cliente (no incluido). Tras el almuerzo, recorreremos 42km que nos separan del **mirador**. Desde Humahuaca nos dirigiremos hacia el este por la ruta provincial 73 que nos introducirá en los valles de cultivo de Coctaca. Transitaremos un camino en subida hacia los 4200msnm, donde podremos disfrutar de **excelentes vistas del Cerro multicolor de la Serranía del Hornocal**. Hermosas panorámicas donde podremos apreciar y entender la geografía de toda la región de la Quebrada de Humahuaca. Un atractivo único que merece ser visitado. Regreso a **Salta**. Alojamiento en el **hotel Roomie (turista)**. (D.-.-)



08- SALTA / CATARATAS DE IGUAZU

Desayuno. A la hora prevista traslado privado al aeropuerto de **Salta** para salir en vuelo con destino **Iguazú**. Llegada y traslado regular al hotel. La ciudad de **Puerto Iguazú** se encuentra en la región noreste de Argentina y limita con Paraguay y Brasil. Con este último, comparte uno de los atractivos naturales más impactantes del mundo: las **Cataratas de Iguazú**, que fueron declaradas **Patrimonio de la Humanidad por la UNESCO** y son consideradas una de las Siete Maravillas Naturales del Mundo desde el 2012. Las Cataratas se encuentran dentro del Parque Nacional Iguazú, caracterizado por su variada vegetación y fauna de clima subtropical. Resto del día libre. Alojamiento en el **hotel Merit Iguazu 3***. (D.-.-)

09- CATARATAS DE IGUAZU – lado argentino

Desayuno. Salida del hotel para visitar el **lado argentino de las Cataratas del Iguazú**, situadas dentro del Parque Nacional Iguazú. Las cataratas están integradas por 275 saltos de agua que se precipitan desde una altura promedio de 70m. El punto de partida es la **“Estación Central”**, desde donde se puede optar por tomar un servicio de trenes que lleva hasta la **“Estación Cataratas”** o hasta la **“Estación Garganta del Diablo”**. Desde este punto se pueden realizar varios paseos: el **superior**, un





recorrido de 1750m de pasarelas, elevadas sobre la superficie del terreno a efectos de no entorpecer o ahuyentar el paso de la fauna. En este circuito se observan las caídas de agua desde la parte superior de los altos Dos Hermanas, Bosetti, Bernabé Méndez, M'Bigua, entre otros. Tiene una duración de 1hr (sin escaleras) y el inferior, que consiste en una **caminata de 1600m de pasarela elevada** sobre la superficie del terreno, con vista de los saltos Dos Hermanas, Alvar Nuñez, San Martín, Bosetti y el Peñón de la ella Vita. Se puede obtener también, una **vista panorámica de la Garganta del Diablo y el Cañón del Río Iguazú inferior**. Tiene una duración de 2 hrs (con escaleras). El paseo **Garganta del Diablo** parte de la "Estación Garganta del Diablo" para caminar por pasarelas de unos 1200m que nos

permitirá deleitarnos con la vista del salto de mayor importancia de las cataratas. El paseo tiene una duración de 2 hrs (sin escaleras). El regreso lo realizaremos en **tren hasta el Centro de Visitantes**. Regreso al hotel. Alojamiento en el **hotel Merit Iguazu 3***. (D.-.-)

* Este día opcionalmente (no incluido) es posible realizar la excursión de la Gran Aventura que combina una navegación hasta el pie de algunos de los saltos y una travesía por la selva

10- CATARATAS DE IGUAZU – lado brasileño / BUENOS AIRES

Desayuno. **Excursión de medio día por el lado brasileño (3hrs)**. Salida del hotel para cruzar el **Puente Tancredo Neves y Juan D. Perón** que une la ciudad argentina de Puerto Iguazú con la ciudad brasileña de **Foz de Iguazú**.

Continuaremos hacia el **Parque Nacional do Iguazu**, una de las reservas naturales más grande de Brasil hasta llegar al Centro de Visitantes. Allí tomaremos los ómnibus que realizan el **paseo dentro del parque** y nos conducirán hasta el inicio de las **pasarelas dispuestas sobre la barranca del Río Iguazú**. La senda de esta pasarela se extiende a lo largo de casi 1km. Durante la caminata es posible tener una vista panorámica de la Isla San Martín y de los más imponentes saltos: el Bossetti, San Martín y Tres Mosqueteros. Hacia el final del recorrido, se encuentra el mirador, desde donde podremos apreciar una vista única de la Garganta del Diablo, que en este punto se encuentra a tan solo unos 150m de distancia. El itinerario finaliza junto al **Salto Floriano**, donde hay una pequeña tienda y un acceso al elevador panorámico, que se puede tomar opcionalmente. Al final del recorrido una larga escalera conduce hacia el sitio desde donde tomaremos el regreso a Puerto Iguazú. Traslado regular al aeropuerto de **Iguazú** para salir en vuelo con destino **Buenos Aires**. Llegada y traslado regular al hotel. Resto del día libre. Alojamiento en el **hotel Lennox 4***. (D.-.-)



11- BUENOS AIRES / MONTEVIDEO- Uruguay

Desayuno. A la hora prevista, traslado privado al **puerto de Buenos Aires** para tomar **ferry con destino Montevideo**, navegando el Río de la Plata, límite natural entre estas dos capitales, separadas por 204km. **Montevideo** es la capital de la República Oriental de Uruguay. Llegada y traslado privado al hotel. Resto del día libre. Alojamiento en el **hotel Regency Way Montevideo 4***. (D.-.-)

12- MONTEVIDEO

Desayuno. **Medio día de visita por la ciudad de Montevideo**, visitando las atracciones más importantes. Comenzaremos por la **Ciudad Vieja** donde admiraremos los diferentes estilos arquitectónicos como el Art Nouveau y Art Deco. También veremos la **Plaza Matriz y la Catedral Metropolitana** para encontrarnos con la **Plaza Independencia** con la famosa puerta de la Ciudadela que separa la ciudad vieja del centro, rodeada de importantes edificios. Recorreremos algunas calles y apreciaremos la **plaza del Entrevero**, obra maestra del escultor Jose Belloni. Continuaremos hacia el **Palacio Legislativo o**



Palacio de las Leyes con la cámara de senadores y diputados, construido en mármol de Carrara (Italia) y el tradicional **barrio Prado** con el monumento a los indios Charrúas y a la Diligencia, el rosal, el jardín botánico (visita y entradas no incluidas) para dirigirnos hacia el **Obelisco de los Constituyentes**, el Parque Batle con el famoso monumento a la Carreta y el renombrado Estadio Centenario. Continuaremos con los **barrios residenciales de Carrasco, Punta Gorda** donde haremos una parada en la plaza Virgilio o de la Armada para visualizar la bahía y el puerto de yates así como las playas a orillas del río de la Plata. Resto del día libre. Alojamiento en el **hotel Regency Way Montevideo 4***. (D.-.-)

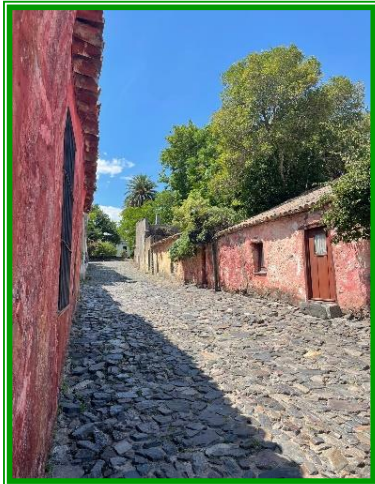

** Los domingos la Catedral está cerrada. La visita se puede hacer por la mañana o por la tarde*

13- MONTEVIDEO / COLONIA DEL SACRAMENTO

Desayuno. Salida para realizar una visita de día completo, a **Colonia del Sacramento**, antigua ciudad de estilo portugués del siglo XVII, declarada **Patrimonio de la Humanidad por la UNESCO** por su arquitectura con techos de teja. Es la más antigua del país y se encuentra a 177km de la capital. Pasearemos por las estrechas calles empedradas, visitaremos los antiguos edificios, fortalezas y museos españoles y portugueses, además del puerto, la playa de Fernando y la Reserva de árboles, la hermosa "Rambla" que se extiende a lo largo de la costa

hasta el famoso Real de San Carlos, donde podremos ver la "Plaza de Toros", el Hipódromo y el antiguo puerto. Alojamiento en la **Posada Plaza Mayor 3***. (D.-.-)

14- COLONIA DEL SACRAMENTO / BUENOS AIRES / ESPAÑA

Desayuno. A la hora prevista, traslado privado al **puerto de Colonia** para tomar **ferry con destino Buenos Aires** situada a unos 50km. Llegada y traslado privado al aeropuerto para salir en vuelo con destino **España**. Noche en vuelo. (D.-.-)

** Es posible regresar en vuelo desde Montevideo en lugar del ferry a Buenos Aires. Consúltanos*

15- Llegada a ESPAÑA

Fin de nuestros servicios.

Desayunos (D), Almuerzos (A), Cenas (C)

Posibilidad de añadir una noche adicional en Montevideo para realizar una visita a Punta del Este con Piriápolis. También se pueden hacer extensiones a otras zonas de Argentina. Consúltanos



SALIDAS 2024/25 (Tour Privado o A Medida)

Este viaje se realiza a medida en el que las visitas incluidas son en compartido con o sin guía, según excursión. El diseño de la ruta solo es una idea de viaje, pero puede ser modificada a criterio del cliente

Martes y Jueves (hasta 31Mar'25)

* Las salidas pueden ser diarias pero dependiendo del día de la semana, puede que tengamos que modificar la ruta por la operativa de las visitas (suele variar según la época del año) y el vuelo directo de Iguazú a Salta

Salidas regulares fijas compartidas con otros viajeros (mínimo 2 y máximo 16 viajeros):

9Abr, 14May, 11Jun, 9Jul, 13Ago, 10Sep, 8Oct, 12Nov, 10Dic, 7Ene'25, 4Feb'25 y 11Mar'25

* Estas salidas tienen algún servicio adicional incluido. Ver servicios incluidos

PRECIO BASE POR PERSONA (SIN SUPLEMENTOS)

3.760 € + 534 € (tasas en billete Aerolíneas Argentina 26/4/2024) = 4.294 €

Grupo mínimo 2 viajeros

[CONSULTA OFERTAS PUNTALES](#)

PRECIO FINAL

El precio final por viajero será la suma del **PRECIO BASE** por persona más las **TASAS DE AEROPUERTO Y SUPLEMENTOS APLICABLES** en función de los servicios solicitados.

SUPLEMENTOS APLICABLES POR PERSONA

- Habitación individual en temporada baja..... 870 €
- Suplemento temporada media salidas del 9Jul al 29Sepp en hab. doble 190 €
- Suplemento habitación individual en temporada media 932 €
- Suplemento temporada alta salidas del 30Sep al 30Mar'25 en hab. doble 730 €
- Suplemento habitación individual en temporada alta 955 €
- Suplemento 1 viajero en Individual..... Consultar
- Suplemento Eventos especiales, Navidad y Fin de Año Consultar
- Seguro asistencia y anulación Ergo con cobertura hasta 5.000 € (Opcional) 100,12 €

Suplemento Alojamiento Superiores (A sumar al precio base)

- Suplemento en temporada baja en hab. doble..... 144 €*
- Habitación individual en temporada baja..... 992 €*
- Suplemento temporada media salidas del 9Jul al 29Sepp en hab. doble 200 €*
- Suplemento habitación individual en temporada media 1.065 €*
- Suplemento temporada alta salidas del 30Sep al 30Mar'25 en hab. doble 764 €*
- Suplemento habitación individual en temporada alta 1.113 €*
- Suplemento Eventos especiales, Navidad y Fin de Año Consultar

* Alojamiento superiores: Buenos Aires: NH Jousten; Salta: Grand Brizzo; Cafayate: Viñas de Cafayate; Purmamarca: La Comarca; Puerto Iguazú: Mercure Iguazu; Montevideo: Alma Histórica y en Colonia: Costa Colonia

AEREOS (volando con Aerolíneas Argentinas)

(Este suplemento hay que añadirlo al precio base en el caso de que no hubiera plazas disponibles con la tarifa calculada en el programa o bien por temporada)

- Salida otras ciudades Consultar
- Temporada baja en clase turista (T)..... 94 €
- Temporada baja en clase turista (Q)..... 202 €
- Temporada baja en clase turista (L)..... 326 €
- Temporada baja en clase turista (H) 468 €

Temporada alta del 28Jun al 8Ago y del 22Sep al 15Oct

- Temporada alta en clase turista (E) 409 €
- Temporada alta en clase turista (T)..... 565 €

- Temporada alta en clase turista (Q)..... 743 €
- Temporada alta en clase turista (L)..... 949 €

*** Los precios con Aerolíneas Argentinas cambian continuamente, así como la clase de reserva y temporada así que aconsejamos nos soliciten presupuesto con la fecha exacta para poder enviarles cotización.**
Consulta precio con otras compañías aéreas, así como ofertas puntuales

Excusión opcional Punta del Este con Piriapolis (precio por persona)*

- Exc. Opcional mínimo 2 viajeros272 €*

*** Incluida la noche de hotel adicional en Montevideo en categoría base. Consulta suplemento en hoteles superiores así como en individual**

SERVICIOS INCLUIDOS

- ❖ Vuelo regular Madrid / Buenos Aires Madrid de Aerolíneas Argentinas en clase turista (E)
- ❖ Vuelos interiores Buenos Aires / Salta / Iguazú / Buenos Aires en clase turista (Q) de Aerolíneas Argentinas
- ❖ Traslado aeropuerto / hotel / aeropuerto en servicio privado o regular según se indica en la ruta
- ❖ Transporte por carretera en servicio regular según se indica en la ruta
- ❖ Ferry Hydrofoil de Buenos Aires a Montevideo y de Colonia a Buenos Aires din guía
- ❖ Alojamiento y desayuno en habitación doble en los hoteles señalados o similares
- ❖ Cena y show Tango en “La Ventana” en Buenos Aires
- ❖ Vistas y excursiones señaladas en servicio regular con guía local (algunas excursiones serán compartidas con otros idiomas (ingles & portugués)
- ❖ Entrada al Museo Arqueológico “Pio Diaz” en Cachi y Museo de la Vid, Vino en Cafayate, Pucará de Tilcara, Parque Nacional Argentino y Brasileño (Iguazú)
- ❖ Early check en Buenos Aires con desayuno el día de llegada, clase de tango previo a la cena show y almuerzo sin bebidas durante la visita a Cataratas Argentina (solo para las salidas fijas indicadas)
- ❖ Tasas de aeropuerto (534€) a fecha 26/4/2024 (el valor definitivo se confirmará en el momento de la emisión de los billetes)
- ❖ Seguro de viaje Ergo
- ❖ Obsequio de viaje Bidon5

Todos los servicios cotizados en esta ruta excepto el vuelo internacional son en Dólares americanos y podrá ser revisado por el RDL 1/2007 hasta 20 días anteriores a la fecha de salida.

Cambio aplicado 1 USD = 0,944 EUR (30/9/2023)

SERVICIOS NO INCLUIDOS

- ❖ Seguros opcionales
- ❖ Tasas de aeropuerto de salida en vuelos domésticos (6€ aprox. por vuelo, en el caso de no estar incluida en billete)
- ❖ Bebidas
- ❖ Tasas de estancia en los hoteles de Buenos Aires e Iguazú (entre 0,50 y 1,50USD por cada noche y habitación dependiendo de la categoría del hotel). El tope es de 3 noches, es decir si se está 4 noches, solo se pagarían 3. El pago se realiza directamente en el hotel
- ❖ Alimentación no señalada como incluida
- ❖ Excursiones y visitas opcionales o no detalladas como incluidas
- ❖ Propinas y extras personales
- ❖ En general cualquier servicio no especificado como incluido

ALOJAMIENTOS PREVISTOS

LENNOX BUENOS AIRES ****

Talcahuano, 52, Buenos Aires Tlf. 54-11-52756550

www.lennoxhotels.com/buenos-aires-es.htm

Alojamiento con estilo vanguardista, diseño urbano y moderno, situado en el centro de Buenos Aires a 200 metros de la avenida 9 de Julio. Dispone de habitaciones con baño privado, TV, minibar, set de café y wifi. Cuenta con jacuzzi, terraza de recreación y solárium, restaurante, gimnasio, sala de negocios, salones de convenciones.



ROOMIE SALTA turista

Alvarado 1310, Salta Tlf. 54-11 52637213

https://roomiehotels.com/portal/es-es/p19/Inicio_RoomiebyDOTSuites

Alojamiento nuevo y con un diseño atractivo, situado en el corazón de Salta capital, a tan solo 7 cuadras de la Plaza 9 de Julio y la imponente Catedral de Salta. Dispone de 34 habitaciones con baño privado, aire acondicionado, TV, wifi, nevera y caja fuerte. Cuenta con recepción.



LOS SAUCES ***

Calchaquí, 62 – Cafayate Tlf. 54 -03868- 421158

<http://www.hotellossaucescafayate.com/>

Alojamiento situado en una zona privilegiada, a metros de la plaza principal de Cafayate con fácil acceso a los puntos turísticos mas destacados de la zona. Dispone de 12 habitaciones con baño privado, TV, teléfono, aire acondicionado, calefacción, ventilador en el techo y caja fuerte. Cuenta con restaurante.



HOSTERIA DEL AMAUTA turista

Calle Salta Nº 3 - Purmamarca Tlf. 54 -0387- 155247337

www.hosteriadelamauta.com/hosteria.htm

Alojamiento situado dentro del casco histórico de Purmamarca, a 60m de la Plaza, Iglesia y puestos de artesanía. La fachada de la hostería es una réplica de las antiguas casas de Purmamarca, de adobe y piedra y el detalle de los interiores fueron construidos para la hostería por herreros y carpinteros de la zona. Dispone de 9 habitaciones con vista hacia los cerros con baño privado, teléfono, calefacción central. Cuenta con salas de juegos y TV, internet, servicio de lavandería, masajes y terapias orientales.



MERIT IGUAZU ***

Yapeyú, 88 - Puerto Iguazú Tlf. 54 3757422096 www.amerian.com/hotel/merit-iguazu-hotel/

Alojamiento situado en un entorno residencial único, a metros del casco céntrico de la ciudad de Puerto Iguazú y cerca del Hito Tres Fronteras. A 20,7km del aeropuerto. Dispone de 87 habitaciones con baño privado, dispuestas en 3 pisos que conforman el edificio. TV, escritorio, wifi, caja fuerte, aire acondicionado y nevera. Cuenta con recepción, resto-bar, terraza, piscina con solárium con vistas panorámicas al Río Iguazú y el Puente Internacional Tancredo Neves que une Argentina con Brasil.



REGENCY WAY MONTEVIDEO ****

Avda. General Fructuoso Rivera 3377 – Montevideo Tlf. 598 26287777

www.regencyway.com.uy

Alojamiento situado a 5 calles del World Trade Center de Montevideo, a 500m de centro comercial y a 13km del aeropuerto. Dispone de habitaciones con baño privado, aire acondicionado, secador de pelo, caja fuerte, nevera, TV, microondas y wifi. Cuenta con gimnasio, piscina, restaurante, 5 salas de eventos y reuniones y bar.



POSADA PLAZA MAYOR turista

Calle del Comercio 111, Colonia del Sacramento Tlf. 598 45223193

<https://posadaplazamayor.com/es/el-hotel/>

Posada situada pleno casco histórico de la ciudad de Colonia de Sacramento. Construida sobre una casona de 1860 y un rancho portugués del 1700 con un jardín central rememorando antiguos patios españoles. Dispone de habitaciones con baño privado, teléfono, minibar, aire acondicionado, wifi y secador de pelo. Cuenta con patio.



Fecha de Edición: 26 Abril 2024



ARGENTINA LO OPERAMOS PARA INDIVIDUALES Y PEQUEÑOS GRUPOS EN CUALQUIER EPOCA DEL AÑO

Puedes encontrar nuestros viajes en:

ARAWAK MADRID

C/ Ercilla, 28 - 28005 Madrid - Tel. 91 547 61 26

ARAWAK LAS PALMAS

Las Palmas Gran Canaria - Tel. 928 22 33 00



www.bidon5.es

travel@bidon5.es



