

AFRICA

SUDÁFRICA & Ext. Cataratas Victoria 8/10/11 Días

🌍 Bellezas de África Austral

Sencillo recorrido por Sudáfrica comenzando por Johannesburgo para dirigirnos después por carretera al Parque Nacional Kruger, donde realizaremos un safari en vehículo abierto 4x4 para observar los animales que allí habitan. Después regreso a Johannesburgo vía Pretoria para volar al sur en busca de Ciudad del Cabo donde ofrecemos dos excursiones opcionales a: Península del Cabo en busca de los pingüinos otra a los famosos viñedos de la zona. Para los que dispongan de más días, podrán hacer una extensión a Cataratas Victoria o bien Cataratas Victoria con Chobe o bien la Ruta Jardín. Un bello viaje por este agradable país, Sudáfrica.



RUTA PREVISTA

01- ESPAÑA / JOHANNESBURGO- Sudáfrica

Salida en vuelo con destino **Johannesburgo** vía punto intermedio de conexión. Llegada y traslado al hotel en el sector de **Sandton**, a 5 minutos a pie del famoso "Mandela Square" Sandton City. Alojamiento en el **Signatura Lux Hotel Sandton (Onomo hotels) 3***. (-.-.-)

* En el caso de que el vuelo llegue entre las 20h01 y las 07h29, tendrá un recargo por el traslado de R660 por persona

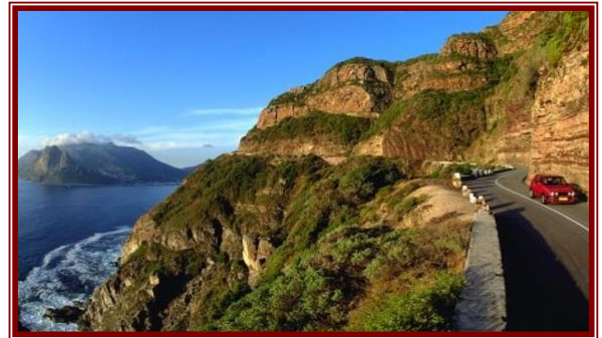

02- JOHANNESBURGO / MPUMALANGA (KRUGER)

Desayuno. Salida por carretera hacia el **Parque Nacional Kruger** (400km aprox.) a través de la **provincia de Mpumalanga**. En ruta contemplaremos algunas de las maravillas de la zona como el **Bourke's Luck Potholes en el Blyde River Canyon** y la **Ventana de Dios** (las visitas pueden variar en función del tiempo disponible y de las condiciones climatológicas). Llegada. Cena y alojamiento en el **Destiny Lodge (turista)**. (D.-.C)



03- PARQUE NACIONAL KRUGER

Desayuno. **Día completo de safari**. Muy temprano, traslado por carretera hasta la entrada del parque, donde nos esperan nuestros **vehículos 4x4 descapotados** y conducidos por expertos "rangers" de habla inglesa. Durante el safari iremos en **búsqueda de los denominados "Big Five"**: león, leopardo, rinoceronte y búfalo. Por

la peculiaridad del vehículo, cada unidad tiene una capacidad máxima de 9-10 personas, solo se garantiza un acompañante hispano parlante durante mínimo medio día del safari, quien se irá turnando entre los distintos vehículos en el caso de haber más de 10 participantes. Cena y alojamiento en el **Destiny Lodge (turista)**. (D.-.C)

04- MPUMALANGA (KRUGER) / PRETORIA / CIUDAD DEL CABO

Desayuno. Regreso por carretera a **Johannesburgo**. **Visita panorámica de Pretoria**, se destaca **Church Square** y el **Union Building** o sede del gobierno (no se incluyen entradas a los monumentos por tratarse de una

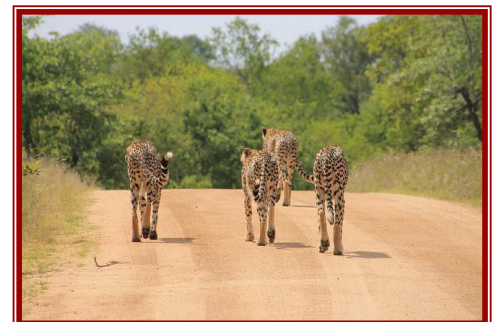

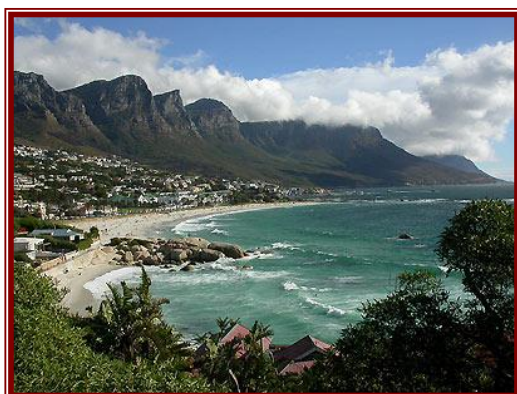

visita panorámica, éstas pueden variar en función del tiempo disponible y están sujetas a las condiciones climáticas). A la hora prevista, traslado al aeropuerto de **Johanesburgo** (Or Tambo) para salir en vuelo regular con destino **Ciudad del Cabo** (19h00 – 21h10). Llegada y traslado al hotel. Alojamiento en el **hotel The Fountains 4***. (D.-.-)

05- CIUDAD DEL CABO

Desayuno. Día libre en **Ciudad del Cabo** con posibilidad de realizar una **excursión regular opcional (no incluida)** de día completo con guía local de habla hispana a la Península del Cabo, una de las principales atracciones al sur de Ciudad del Cabo. En ruta se visita Duiker Island (la Isla de las Focas) y una colonia de pingüinos en Bopulders Penguin Nature Rserve de Simon's Town. Traslado al hotel. Alojamiento en el **hotel The**

Fountains 4*. (D.-.-)

* **Esta excursión se opera únicamente los viernes**

06- CIUDAD DEL CABO

Desayuno. Día libre en **Ciudad del Cabo** con posibilidad de realizar una **excursión regular opcional (no incluida)** de día completo con guía local de habla hispana a Ciudad del Cabo y Viñedos. Visita de la ciudad destacando: la estatua de Jan van Riebeeck, el Castillo de la Buena Esperanza, el Museo de Sudáfrica o los edificios de la Casa del Parlamento. En los viñedos realizaremos una visita panorámica de Contantia, la región vitivinícola más antigua del hemisferio sur. Finalmente haremos una cata de vinos en una bodega local. Traslado al hotel. Alojamiento en el **hotel The Fountains 4***. (D.-.-)

* **Esta excursión se opera únicamente los sábados**

07- CIUDAD DEL CABO / ESPAÑA

Desayuno. Día libre hasta la hora del traslado regular al aeropuerto de **Ciudad del Cabo** para salir en vuelo con destino **España** vía puntos intermedios de conexión. Noche en vuelo. (D.-.-)

08- Llegada a ESPAÑA

Fin de nuestros servicios.



08- CATARATAS VICTORIA

Desayuno. Visita de las **Cataratas Victoria** con tasa de conservación incluida o Livingstone. Se dice que cuando el explorador Livingstone las descubrió exclamó: "solo los Angeles cuando vuelan en el cielo pueden contemplar esta maravilla". Por la tarde posibilidad de otras actividades disponibles en la zona de Zimbabwe y Zambia. Alojamiento en **A'Zambezi River Lodge 4***. (D.-.-)

09- CATARATAS VICTORIA / ESPAÑA

Desayuno. Día libre hasta la hora del traslado regular al aeropuerto de **Cataras Victoria** para salir en vuelo con destino **España** vía puntos intermedios de conexión. Noche en vuelo. (D.-.-)

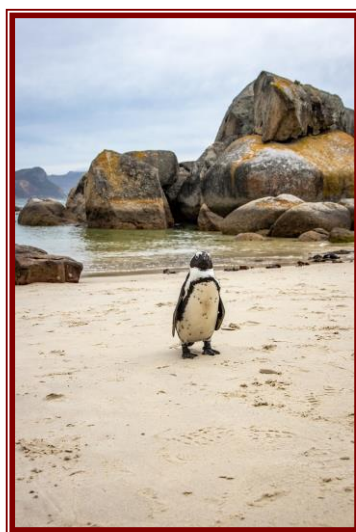

EXT. CATARATAS VICTORIA 10Días

Esta extensión solo opera los Domingos en español

07- CIUDAD DEL CABO / CATARATAS VICTORIA

Desayuno. A la hora prevista, traslado al aeropuerto de **Ciudad del Cabo** para salir en vuelo con destino **Cataratas Victoria**. Llegada y resto del día libre. Por la tarde posibilidad de realizar una **excursión opcional (no incluida): mini-crucero al atardecer a través del río Zambeze** para disfrutar de una espléndida puesta de sol. Alojamiento en **A'Zambezi River Lodge 4***. (D.-.-)



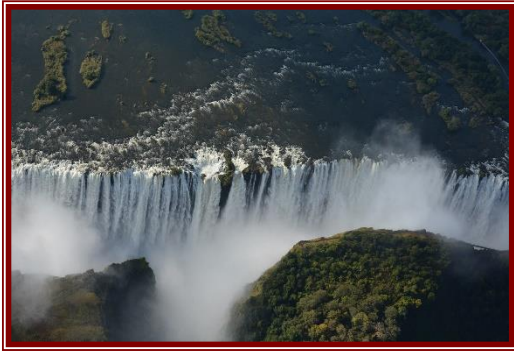

10- Llegada a ESPAÑA

Fin de nuestros servicios.

EXT. CATARATAS VICTORIA & CHOBE 11Días

Esta extensión solo opera los Domingos en español

07- CIUDAD DEL CABO / CATARATAS VICTORIA

Desayuno. A la hora prevista, traslado al aeropuerto de **Ciudad del Cabo** para salir en vuelo con destino **Cataratas Victoria**. Llegada y resto del día libre. Por la tarde posibilidad de realizar una **excursión opcional (no incluida): mini-crucero al atardecer a través del río**

Zambeze para disfrutar de una espléndida puesta de sol. Alojamiento en **A'Zambezi River Lodge 4***. (D.-.-)

08- CATARATAS VICTORIA

Desayuno. Visita de las **Cataratas Victoria** con tasa de conservación incluida o Livingstone. Se dice que cuando el explorador Livingstone las descubrió exclamó: "solo los Angeles cuando vuelan en el cielo pueden contemplar esta maravilla". Por la tarde posibilidad de otras actividades disponibles en la zona de Zimbabwe y Zambia. Alojamiento en **A'Zambezi River Lodge 4***. (D.-.-)



09- EXC. PARQUE NACIONAL CHOBE

Desayuno. Salida por carretera con guía de habla inglesa hacia el **Parque Nacional Chobe**, en el norte de Botswana. El trayecto por carretera será de alrededor de una hora de duración. Llegada a Chobe y **día completo de actividades de safari, incluyendo un safari en barco sobre el río y un safari en vehículo 4x4 abierto**. Todos los safaris con guía de habla inglesa (de habla hispana con suplemento). Almuerzo incluido. Regreso al hotel. Alojamiento en **A'Zambezi River Lodge 4***. (D.-.-)

River Lodge 4*. (D.-.-)

* **Consulta suplemento habla hispana**



10- CATARATAS VICTORIA / ESPAÑA

Desayuno. Día libre hasta la hora del traslado regular al aeropuerto de **Cataratas Victoria** para salir en vuelo con destino **España** vía puntos intermedios de conexión. Noche en vuelo. (D.-.-)

11- Llegada a ESPAÑA

Fin de nuestros servicios.

EXT. RUTA JARDIN 11Días

Esta extensión solo opera los Domingos en español

07- CIUDAD DEL CABO / OUDTSHOORN

Desayuno. Salida hacia el **pueblo de Oudtshoorn**, el mayor núcleo urbano en **Little Karoo**. A la llegada, visitaremos una **granja de avestruces**. Almuerzo incluido. Después, visita de las **Cuevas Congo**, situadas en una **zona de formaciones calizas en Swartberg** cerca de la ciudad de Oudtshoorn. Alojamiento en **Hlangana Lodge 4***. (D.A.-)



08- OUDTSHOORN / KNYSNA

Desayuno. Desde Oudtshoorn emprenderemos nuestro viaje hacia **Knysna** donde realizaremos la **visita del Big Tree del Bosque de Tsitsikamma**. Knysna es una pequeña ciudad situada entre los impresionantes montes Outeniqua y el Océano Índico, con bosques que la rodean como un manto protector. En su interior hay una laguna separada del mar por montículos de arenisca, centinelas silenciosos de los siglos de historia de este paraíso en la tierra. Alojamiento en el **hotel Knysna Log Inn 4***. (D.-.-)

* **Exc. Opcional (no incluido): Crucero al atardecer en la Laguna de Knysna**

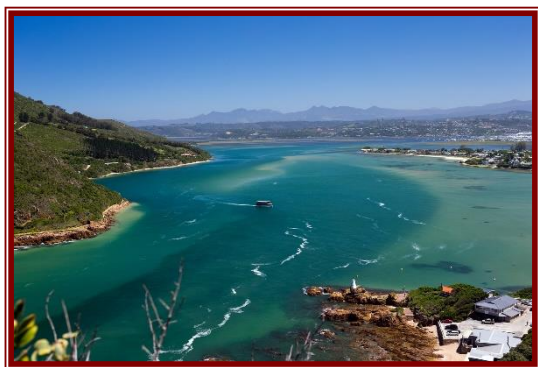

09- KNYSNA / CIUDAD DEL CABO

Desayuno. Regreso a **Ciudad del Cabo**, si el tiempo lo permite, pasaremos por el **pueblo de pescadores de Hermanus**, donde podremos contemplar a las ballenas desde la bahía (solo en temporada del invierno austral, entre julio y septiembre). Llegada al hotel. Alojamiento en el **hotel Cresta Grande 4***. (D.-.-)

10- CIUDAD DEL CABO / ESPAÑA

Desayuno. Día libre hasta la hora del traslado regular al aeropuerto de **Ciudad del Cabo** para salir en vuelo con destino **España** vía puntos intermedios de conexión. Noche en vuelo. (D.-.-)

11- Llegada a ESPAÑA

Fin de nuestros servicios.

Desayunos (D), Almuerzos (A), Cenas (C)



SALIDAS 2024 (Tour Regular Internacional)

Llamamos tour regular Internacional a viajes compartidos con otros viajeros de España y resto del mundo, bien de la misma empresa local o de otras. Las rutas no suelen ser homogéneas, sino que está formada por módulos donde todos los clientes pueden hacer la misma ruta o solo parte de esta

Lunes

PRECIO BASE POR PERSONA (SIN SUPLEMENTOS)

1.080 € + 392 € (tasas en billete KLM 6/5/2024) = 1.472 €*

Grupo mínimo 2 viajeros

* Programa 8 días

[CONSULTA OFERTAS PUNTUALES](#)

PRECIO FINAL

El precio final por viajero será la suma del **PRECIO BASE** por persona mas las **TASAS DE AEROPUERTO Y SUPLEMENTOS APLICABLES** en función de los servicios solicitados.

SUPLEMENTOS APLICABLES POR PERSONA

- Habitación individual en hoteles base 140 €
- Temporada alta salidas a partir 1 Noviembre..... Consultar
- Exc. Opcional Península del Cabo (regular-viernes)..... 122 €*
- Exc. Opcional Ciudad del Cabo + Viñedos (regular-sábados)..... 96 €*
- Seguro de asistencia y anulación Ergo con cobertura hasta 2.500 € (Opcional).. 57,79 €

* **Excursiones para mínimo 2 viajeros y máximo 10. En el caso de que fueran a partir de 11 viajeros el precio sería de 105 € y 80 € según excursión. Estas excursiones pueden tener el almuerzo incluido 22€ para la exc. Península y 24€ para la de los viñedos**

Suplemento Mejora categoría hotelera (A sumar al precio base)

- Suplemento alojamientos en categoría media en hab. doble..... 34 €*
- Habitación individual en categoría media..... 175 €*
- Suplemento alojamientos en categoría superior en hab. doble 107 €*
- Habitación individual en categoría superior..... 253 €*

* **Alojamientos en categoría media: Johannesburgo- Sandton: Southern Sun Sandton; Mpumalanga: Premier The Winkler y Ciudad del Cabo: Cresta Grande**

** **Alojamiento en categoría superior: Johannesburgo- Sandton: Southern Sun Sandton; Mpumalanga: Premier The Winkler y Ciudad del Cabo: The Onyx**

Excursiones opcionales en regular (A sumar al precio base). Mínimo 2 viajeros

- Medio día Johannesburgo y Soweto (lunes) 61 €
- Medio día Ciudad del Cabo (sábados) sin teleférico..... 41 €
- Día completo Hermanus (sábados)..... 93 €*
- Día completo Buceo en jaula tiburón blanco (en inglés) 191 €

* **Suplemento almuerzo: 28 €**

AEREOS (Volando con Air France/KLM)

Este suplemento hay que añadirlo al precio base en el caso de que no hubiera plazas disponibles con la tarifa calculada en el programa o bien por temporada)

- Salida Barcelona..... Mismo precio
- Salida otras ciudades..... Consultar
- Temporada baja en clase turista (X)..... 42 €
- Temporada baja en clase turista (V)..... 77 €
- Temporada baja en clase turista (R) 113 €
- Temporada baja en clase turista (E)..... 246 €

Temporada alta del 25Jun al 15Ago y del 20Dic al 6Ene'25

- Temporada media en clase turista (G) 151 €
- Temporada media en clase turista (X)..... 204 €
- Temporada media en clase turista (V)..... 245 €
- Temporada media en clase turista (R) 292 €

Consulta precio volando con otras compañías aéreas, así como ofertas puntuales. Los suplementos pueden cambiar sin previo aviso así que aconsejamos pedir presupuesto según fecha de salida. Dependiendo de la tarifa es posible que el equipaje facturado no esté incluido

EXT. OPCIONAL CATARATAS VICTORIA 10 Días (A sumar al precio por persona)

- Visado Zimbabwe (en frontera-1 entrada)..... 30 USD (Enero 2024)#
- Extensión en regular desde 2 viajeros en habitación doble en temporada baja..... 750 €*
- Habitación individual (extensión) en hoteles base salidas del 1Ene al 30Jun 180 €
- Suplemento a partir 1Noviembre Consultar

* **Precio incluido 20 € de tasas de aeropuerto a 6/5/2024**

En el caso de visitar las Cataratas desde el lado de Zambia habría que tramitar visado de doble entrada en Zimbabwe por 45\$. Actualmente el visado de Zambia es gratuito para Europeos.

Suplemento Mejora categoría hotelera (A sumar al precio base)

- Suplemento alojamiento en el hotel The Elephant Hills Resort hotel en doble..... 44 €
- Suplemento temporada alta salidas del 1Jul al 31Oct 12 €
- Suplemento alojamiento en el hotel Batonka Guest House en hab. doble 98 €

* **Consulta precio en otros alojamientos en Cataratas Victoria así como en Livingstone (Zambia) y suplemento individual**

Excursiones opcionales en regular (A sumar al precio base). Mínimo 2 viajeros

- Exc. Opcional Crucero a la Puesta de Sol (Zimbabwe) 62 €
- Vuelo de los Angeles 13' (Zimbabwe) 224 €
- Safari por la tarde/noche y cena en el bosque con los traslados (Zimbabwe)..... 224 €

*** Consulta excursiones desde el lado de Zambia**

EXT. OPCIONAL CATARATAS VICTORIA & CHOBE 11 Días (A sumar al precio por persona)

- Visado Zimbabwe (en frontera-doble entrada) 45 USD (Enero 2024)#
- Extensión en regular desde 2 viajeros en habitación doble en temporada baja 1.169 €*
- Habitación individual (extensión) en temporada baja 318 €
- Sup. Temporada alta hotel base del 1Jul al 31Oct en hab. doble 19 €
- Habitación individual (extensión) en temporada alta 342 €
- Suplemento guía de habla hispana (safari en Chobe) 360 € (por grupo)
- Sup Victoria Falls Hotel 5* en hab. doble del 1Ene al 30Jun en temporada baja 373 €*
- Habitación individual (extensión) en Victoria Falls hotel en Temp. Baja 738 €
- Sup. Temporada alta Victoria Falls Hotel 5* en doble del 1Jul al 31Oct sobre baja 79 €
- Habitación individual (extensión) en Victoria Falls Hotel en Temp. Alta 805 €

*** Precio incluido 20 € de tasas de aeropuerto a 6/5/2024**

Obligatorio pagar visado de doble entrada (45\$) para esta extensión ya que se entra dos veces en Zimbabwe. En el caso de visitar las Cataratas desde el lado de Zambia habría que volver a pagar de nuevo el visado de entrada en Zimbabwe (1 entrada 30\$). Actualmente no es necesario visado para entrar en Zambia

CONSULA PRECIO EN EL HOTEL AVANI VICTORIA FALLS RESORT EN LA ZONA DE ZAMBIA

EXT. OPCIONAL RUTA JARDIN 11 Días (A sumar al precio por persona)

- Programa en regular mínimo 4 viajeros en habitación doble 640 €
- Habitación individual (Ext. Ruta Jardín)..... 88 €
- Suplemento grupo mínimo 3 viajeros 119 €
- Suplemento grupo mínimo 2 viajeros 358 €
- Exc. opcional crucero Laguna Knysna 45 €*

*** Incluye snacks y 1 copa de vino local. Suplemento 4 ostras y vino espumoso: +18€**

SERVICIOS INCLUIDOS

- ❖ Vuelo en línea regular Madrid / Johannesburgo – Ciudad del Cabo / Madrid en clase turista (**G-OFFERTA**) con KLM vía punto intermedio de conexión (en el caso de las Ext. Cataratas Victoria el regreso será desde Cataratas Victoria vía Nairobi)- equipaje facturado, no incluido
- ❖ Vuelo doméstico Johannesburgo / Ciudad del Cabo en clase turista (**E**) con Airlink
- ❖ Traslados aeropuerto / hotel / aeropuerto en bus regular en Johannesburgo y Ciudad del Cabo
- ❖ Alojamiento y desayuno en habitación doble en los alojamientos indicados en la ruta o similares
- ❖ Transporte por carretera con chofer-guía de habla castellana en coche, combi o autobús dependiendo del tamaño del grupo
- ❖ Safari de día completo en Kruger en vehículo 4x4 abierto con guía de habla castellana (capacidad máxima 9-10 personas, el guía se irá turnando entre los distintos vehículos en caso de haber mas de 10 viajeros)
- ❖ Entradas al Parque Nacional Kruger
- ❖ Cenas en la zona del Parque Kruger
- ❖ Visitas panorámicas en Mpumalanga y Pretoria, sujetas a disponibilidad de tiempo y condiciones meteorológicas
- ❖ Tasas de aeropuerto (**392€**) a fecha **6/5/2024** (el valor definitivo se confirmará en el momento de la emisión de los billetes)
- ❖ Seguro de viaje Ergo
- ❖ Obsequio de viaje Bidon5

EXT. OPCIONAL CATARATAS VICTORIA

- ❖ Traslados aeropuerto / hotel / aeropuerto en Cataratas Victoria con chofer-guía de habla inglesa
- ❖ Alojamiento y desayuno en habitación doble en los alojamientos indicados en la ruta o similares
- ❖ Visita guiada de las Cataratas Victoria con guía de habla castellana
- ❖ Asistencia telefónica en castellano durante toda la estancia
- ❖ Día completo en Chobe, incluyendo safari 4x4, safari en barco y almuerzo, con guía de habla inglesa (hispana con suplemento)- (para la Ext. Cataratas Victoria & Chobe)

- ❖ Tasas de aeropuerto (20€) a fecha 6/5/2024 (el valor definitivo se confirmará en el momento de la emisión de los billetes)

EXT. OPCIONAL RUTA JARDIN

- ❖ Alojamiento y desayuno en habitación doble en los alojamientos indicados en la ruta o similares
- ❖ Transporte por carretera con chofer-guía de habla castellana en coche, combi o autobús dependiendo del tamaño del grupo
- ❖ Almuerzo y show de avestruces
- ❖ Excursión a las Cuevas Cango visita panorámica de Knysna y alrededores

Todos los servicios cotizados en esta ruta excepto el vuelo internacional son en Rand Sudafricanos y Dólares americanos y podrá ser revisado por el RDL 1/2007 hasta 20 días anteriores a la fecha de salida.

Cambio aplicado 1 ZAR (Rand Sudafricano) = 0,050 EUR (16/10/2023) – servicios en Sudáfrica
Cambio aplicado 1 USD = 0,944 EUR (30/09/2023) – Servicios de Zimbabwe

SERVICIOS NO INCLUIDOS

- ❖ Seguros opcionales
- ❖ Requisitos Covid-19
- ❖ Equipaje facturado
- ❖ Alimentación no especificada como incluida excepto las indicadas
- ❖ Bebidas
- ❖ Propinas y extras personales
- ❖ Visitas y excursiones opcionales o no especificadas como incluidas
- ❖ En general cualquier servicio no especificado como incluido

ALOJAMIENTOS PREVISTOS

SIGNATURA LUX (ONOMO) HOTEL SANDTON ***

135 West Street, Sandton, Johannesburgo Tlf. 27 11 0859500

www.onomohotels.com/en/hotel/onomo-hotel-johannesburg-sandton/

Alojamiento situado cerca de Nelson Mandela Square, Sandton City y a pocos pasos de la estación Sandton Gautrain. A quince minutos del paseo marítimo, en pleno corazón de Johannesburgo. Dispone de 218 habitaciones con baño privado, TV, minibar, wifi, caja fuerte, aire acondicionado y secador de pelo. Cuenta con gimnasio, restaurante y servicio de lavandería.



DESTINY COUNTRY LODGE turista

32 Airport Road, Plaston, White River

Alojamiento situado entre los frondosos jardines de las colinas de Lowveld, en la pintoresca ciudad de White River, cerca de Nelspruit. A 5 min en coche del aeropuerto internacional Kuger Mpumalanga. A 40 min de la puerta Numbi de Kruger. Dispone de 34 habitaciones con baño privado, aire acondicionado, TV, minibar, set de té y café y wifi. Cuenta con piscina, restaurante y centro de conferencias



THE FOUNTAINS ****

City Center, 1 St Georges Mall, Cape Town Tlf. 27 21 4431100

<https://fountainshotel.co.za/>

Alojamiento situado en el corazón de la ciudad de Ciudad del Cabo, en el distrito financiero, junto al centro comercial St. George's Mall y a 5 min a pie de la Catedral de San Jorge. Dispone de 154 habitaciones y 14 apartamentos. Las habitaciones cuentan con baño privado, mini nevera, TV, set de te y café, secador de pelo, caja fuerte y wifi. Cuenta con servicio de lavandería, sala de conferencias, restaurante y piscina.



A'ZAMBEZI RIVER LODGE ****

308 Parkway Drive, Victoria Falls <https://azambeziriverlodge.co/>

Alojamiento situado a orillas del río Zambezi en Zimbabwe. Cuenta con una arquitectura tradicional con techo de paja y a 5km de las Cataratas Victoria. Dispone de 83 habitaciones con baño privado, aire acondicionado, TV, set de te y cae, caja fuerte y balcón/terraza con vistas al jardín. Cuenta con restaurante, piscina, entretenimiento nocturno, wifi y sala de conferencias.



ELEPHANT HILLS ****

328 Parkway Drive, Victoria Falls www.elephanthillshotel.com/

Alojamiento con vistas al río Zambezi, en las Cataratas Victoria y está considerado como el único complejo turístico de las Cataratas Victoria con campo de golf. Situado en una colina, proporcionando un entorno pintoresco y tranquilo para los clientes, a 2,8km del centro. Dispone de habitaciones con baño privado, TV, caja fuerte, aire acondicionado, secador de pelo y nevera. Cuenta con 4 restaurantes, 3 bares, salón privado, centro de negocios, tienda de curiosidades, campo de golf, piscina, gimnasio, 2 pistas de tenis y de squash, 1 pista de bolos.



HLANGANA LODGE ****

51 Calle Norte, Oudtshoorn Tlf. 27 44 2722299 www.hlangana.co.za/

Alojamiento situado a 1km del centro de la ciudad de Oudtshoorn, a corta distancia a pie de restaurantes. Dispone de 27 habitaciones con baño privado, minibar, set de te y café, secador de pelo, teléfono, aire acondicionado, caja fuerte y secador de pelo. Cuenta con jardines, piscina, gimnasio, wifi, restaurante, servicio de lavandería y tienda de curiosidades.



KNYSNA LOG INN ****

328 Parkway Drive, Victoria Falls <https://www.log-inn.co.za/>

Alojamiento construido en 1998 con un concepto "indígena" que combina el carácter y el espíritu de los bosques circundantes con la romántica historia de la tala de madera y los elefantes de Knysna. Situado en el corazón de Knysna a 350m del complejo comercial Knysna Waterfront con muchas tiendas restaurantes, barcos, ferries y yates. Destacan sus interiores de madera amarilla, las vidrieras y los exuberantes jardines. Dispone de habitaciones con baño privado, aire acondicionado, ventilador de techo, caja fuerte, TV, set de te y café, balcón y wifi. Cuenta con bar/salón, jacuzzi y piscina.



CRESTA GRANDE ****

Corner Strand, 37 Loop St. Cape Town Tlf. 27 11 8811200

www.crestahotels.com/hotels/south-africa/cresta-grande

Alojamiento situado en el corazón de la ciudad y a corta distancia de la mayoría de las atracciones turísticas, tiendas, museos, restaurantes y vida nocturna. Dispone de 242 habitaciones con baño privado, wifi, teléfono, minibar, TV, aire acondicionado y secador de pelo. Cuenta con gimnasio, piscina en la azotea, restaurante, bar y lounge, café & bar y sala de conferencias.



Fecha de Edición: 6 Mayo 2024



Puedes encontrar nuestros viajes en:

ARAWAK MADRID

C/ Ercilla, 28 - 28005 Madrid - Tel. 91 547 61 26

ARAWAK LAS PALMAS

Las Palmas Gran Canaria - Tel. 928 22 33 00



www.bidon5.es

travel@bidon5.es

